



Rapport de la Situation Epidémiologique Maladie à Virus Ebola en Guinée Compte à rebours : J 31/42 17/12/2015

I. Points saillants

- Zéro (0) nouveau cas confirmé notifié ce jour dans le pays ;
- J49 avec zéro(0) cas confirmé notifié dans le pays ;
- J 31 du compte à rebours avant la déclaration de fin de l'épidémie;
- J 34 de la fin du suivi des derniers contacts du pays.

II. Dynamique de l'épidémie

Table 1 : Répartition des cas notifiés par préfecture le 17/12/2015, Guinée

| Préfecture | Cas Confirmés | Cas Probables | Cas Suspects | Total |
|--------------|---------------|---------------|--------------|----------|
| Conakry | 0 | 0 | 1 | 1 |
| Total | 0 | 0 | 0 | 0 |

Table 2 : Situation des patients dans les centres de traitement et de transit fonctionnels, 17/12/2015, Guinée

| | Conakry CTE | Coyah CTE | Macenta CTE | N'zérékoré CTE | Kindia CTE | Boké CDT | Forécariah CTE | Siguiri CDT | Total |
|----------------------------------|-------------|-----------|-------------|----------------|------------|----------|----------------|-------------|----------|
| Cas confirmés | 0 | 0 | 0 | 0 | 0 | 0 | 0 | 0 | 0 |
| Cas suspects | 1 | 0 | 0 | 0 | 0 | 0 | 0 | 0 | 1 |
| Sorties guéris | 0 | 0 | 0 | 0 | 0 | 0 | 0 | 0 | 0 |
| Décédés | 0 | 0 | 0 | 0 | 0 | 0 | 0 | 0 | 0 |
| Total hospitalisés au CTE | 1 | 0 | 0 | 0 | 0 | 0 | 0 | 0 | 1 |

Table 3. Capacité des CTE et CDT en Lits, 17/12/2015, Guinée

| Centres | Section Suspects (Lits) | Section Probables (Lits) | Section Confirmés (Lits) | Total (Lits) | Etat |
|----------------|-------------------------|--------------------------|--------------------------|--------------|-------------|
| CTE Nongo | 10 | 0 | 5 | 15 | Fonctionnel |
| CTE Coyah | 10 | 5 | 25 | 40 | Fonctionnel |
| CTE Macenta | 12 | 5 | 8 | 25 | Fonctionnel |
| CTE N'Zerekore | 3 | 0 | 3 | 6 | Fonctionnel |
| CDT Siguiri | 4 | 6 | 10 | 20 | Fermé |
| CTE Forécariah | 7 | 0 | 7 | 14 | Fonctionnel |
| CDT Kérouané | 4 | 6 | 10 | 20 | Fermé |
| CDT Kamsar | 4 | 2 | 2 | 8 | Fermé |
| CTE Beyla | 3 | 0 | 2 | 5 | Fonctionnel |
| CTEP Boké | 10 | 10 | 10 | 30 | Fonctionnel |
| CTE Boké | 0 | 0 | 0 | 0 | Fermé |
| CTE Kindia | 8 | 8 | 46 | 62 | Fonctionnel |
| Total | 75 | 42 | 128 | 245 | |

Données épidémiologiques et cartes disponibles sur <http://guinea-ebov.github.io/>



Guinée - Epidémie de la Maladie à virus Ebola

Carte 1 : Classification des préfectures selon le niveau d'alerte, 26/11/2015 - 17/12/2015 (21 jours), Guinée



Graphique 1: Nombre de Jours par Préfecture depuis la confirmation du dernier cas par le Laboratoire, 17/12/2015

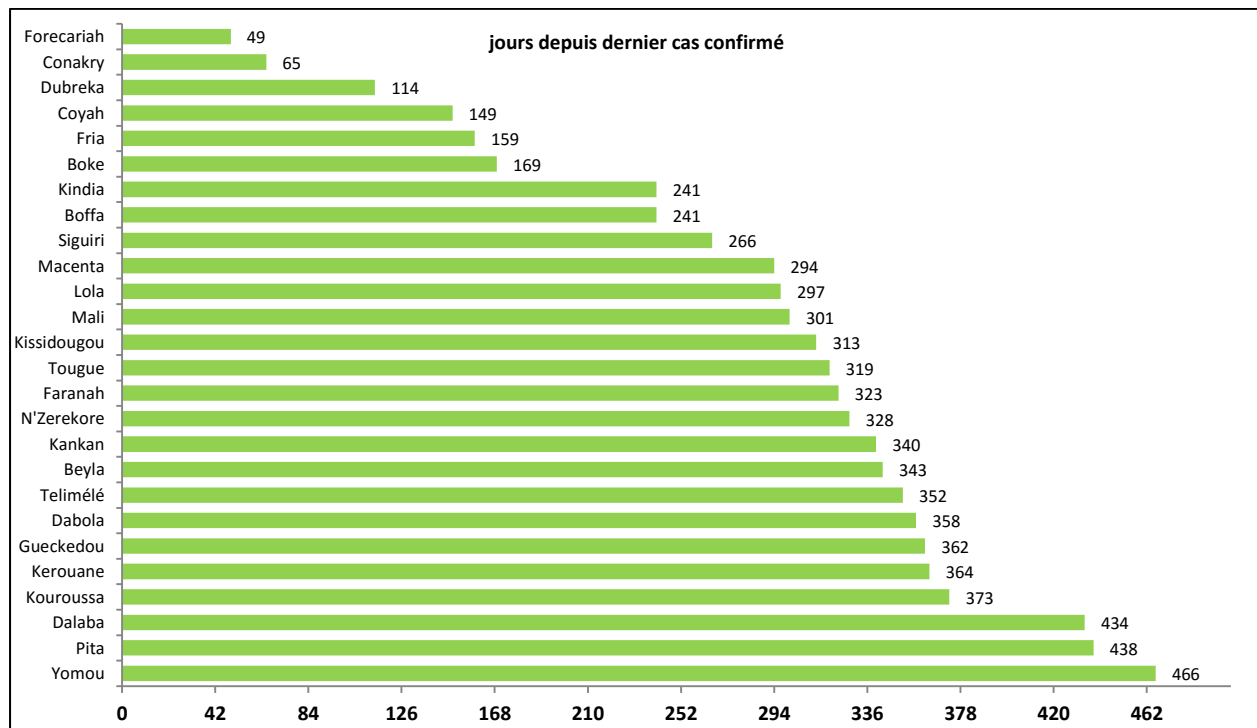



Guinée - Epidémie de la Maladie à virus Ebola

Carte 2 : Incidence des maladies fébriles rapportées par préfecture pour 100 000 habitants, 17/12/2015, Guinée

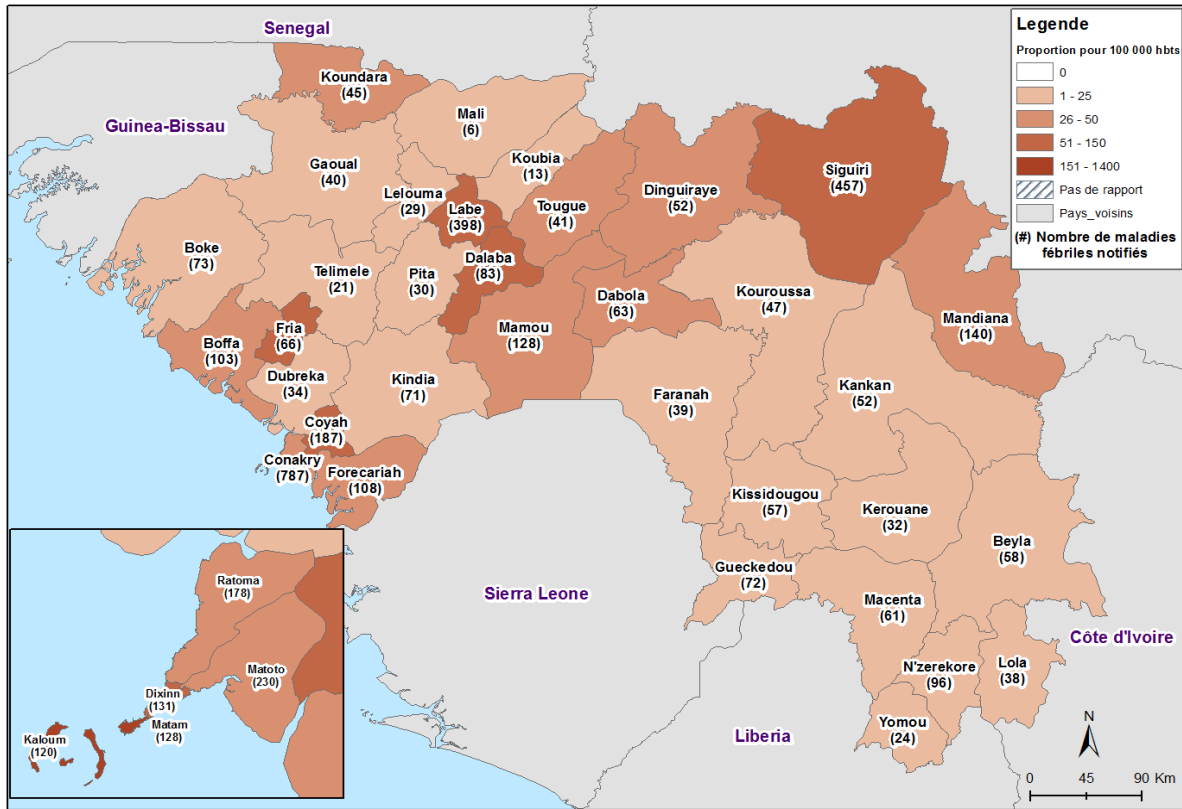

Graphique 2: Evolution des maladies fébriles rapportées dans quelques préfectures de la basse côte au cours des 7 derniers jours, Guinée

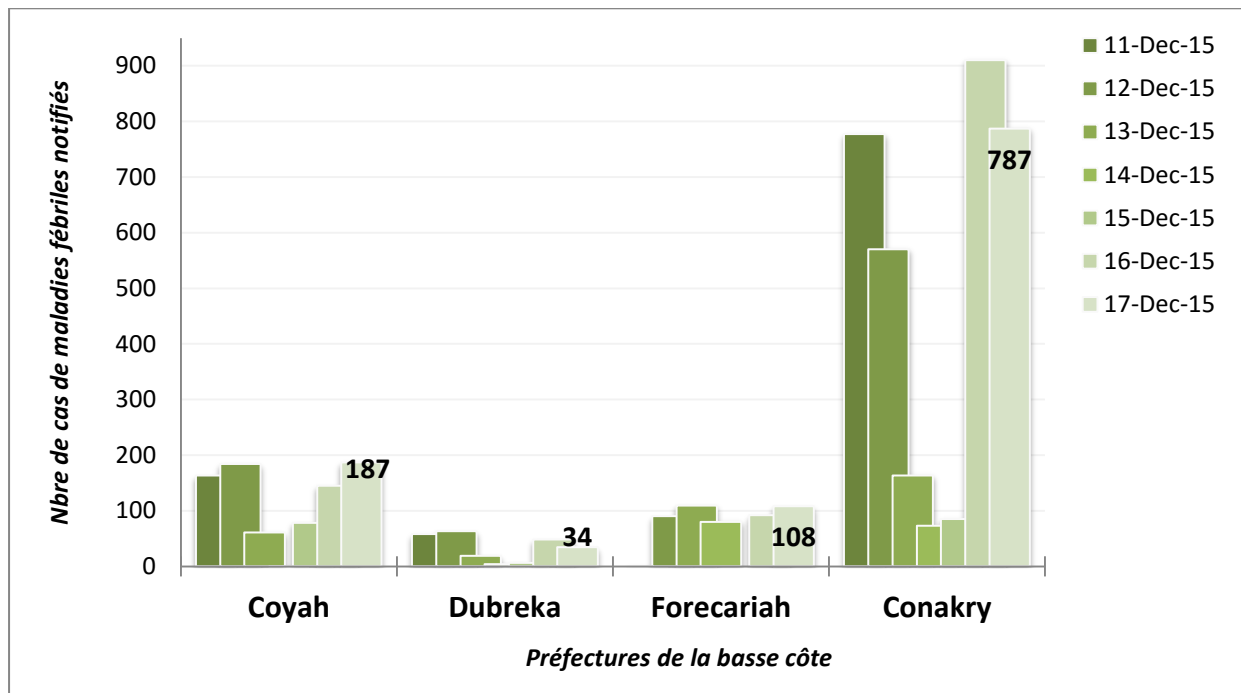



Guinée - Epidémie de la Maladie à virus Ebola

Graphique 3 : Evolution des maladies fébriles rapportées dans les communes de Conakry au cours des 7 derniers jours, Guinée

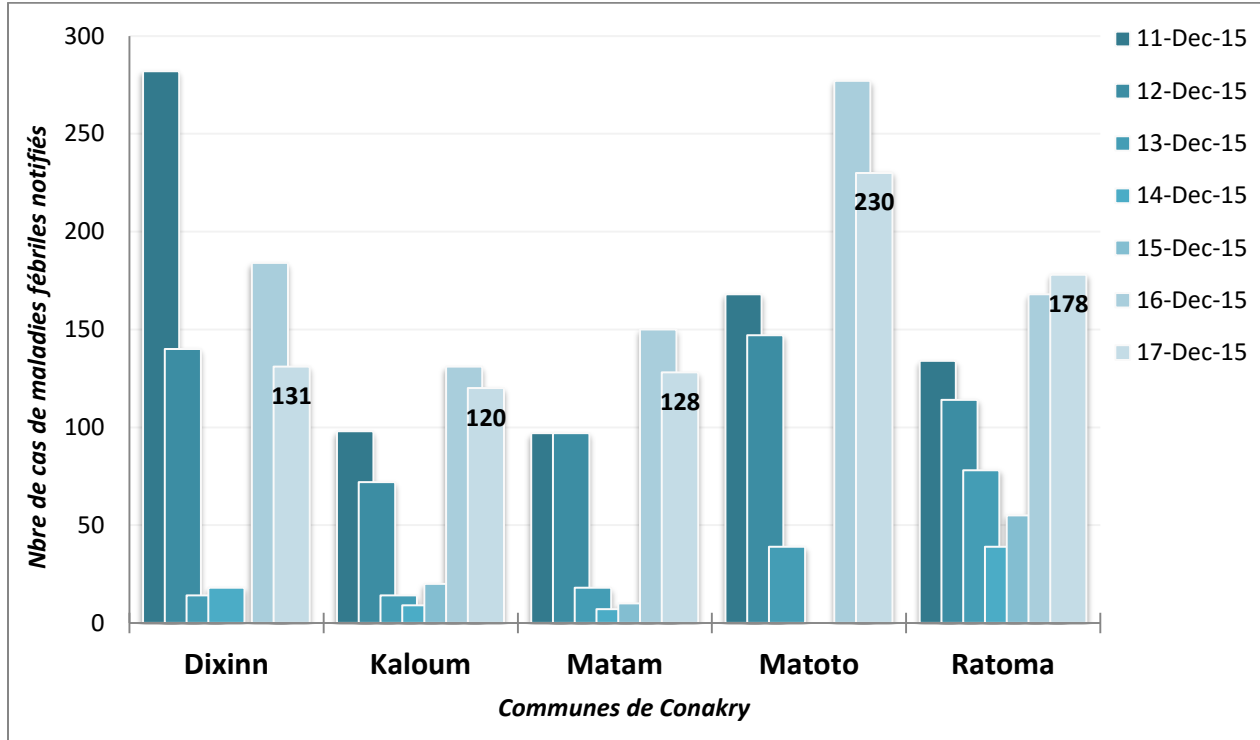

Carte 3 : Pourcentage de décès communautaires notifiés sur décès attendus par préfecture, 17/12/2015, Guinée

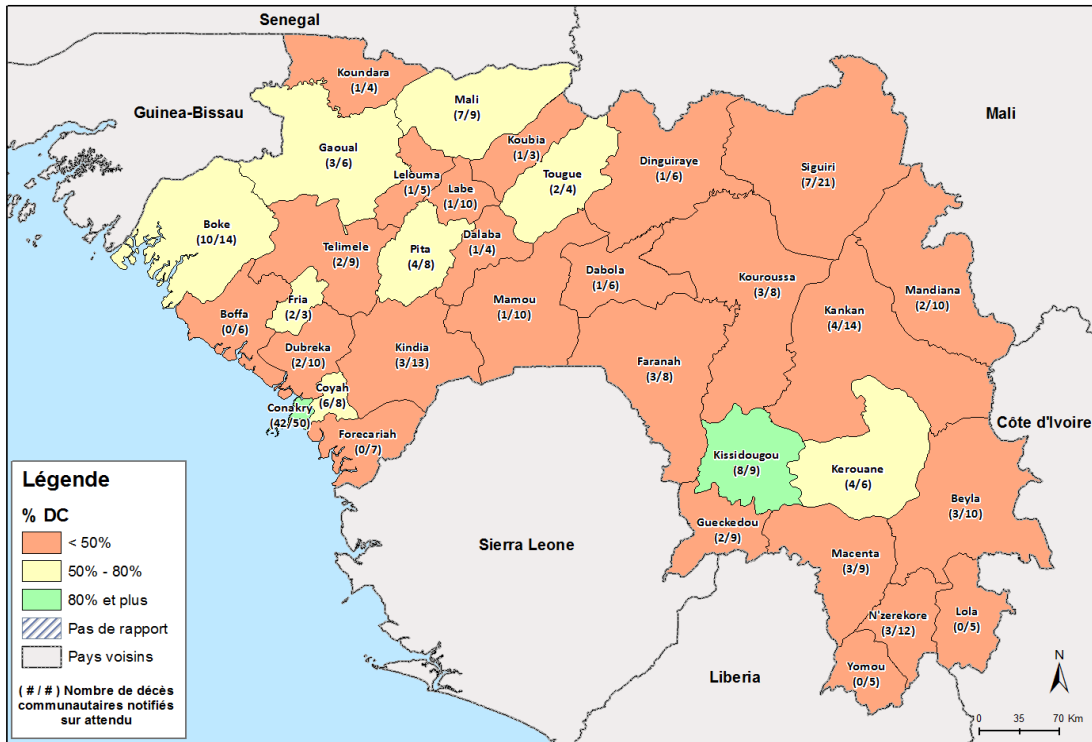



Guinée - Epidémie de la Maladie à virus Ebola

Graphique 4 : Décès notifiés par rapport aux décès attendus par préfecture de la basse côte au cours des 7 derniers jours, Guinée

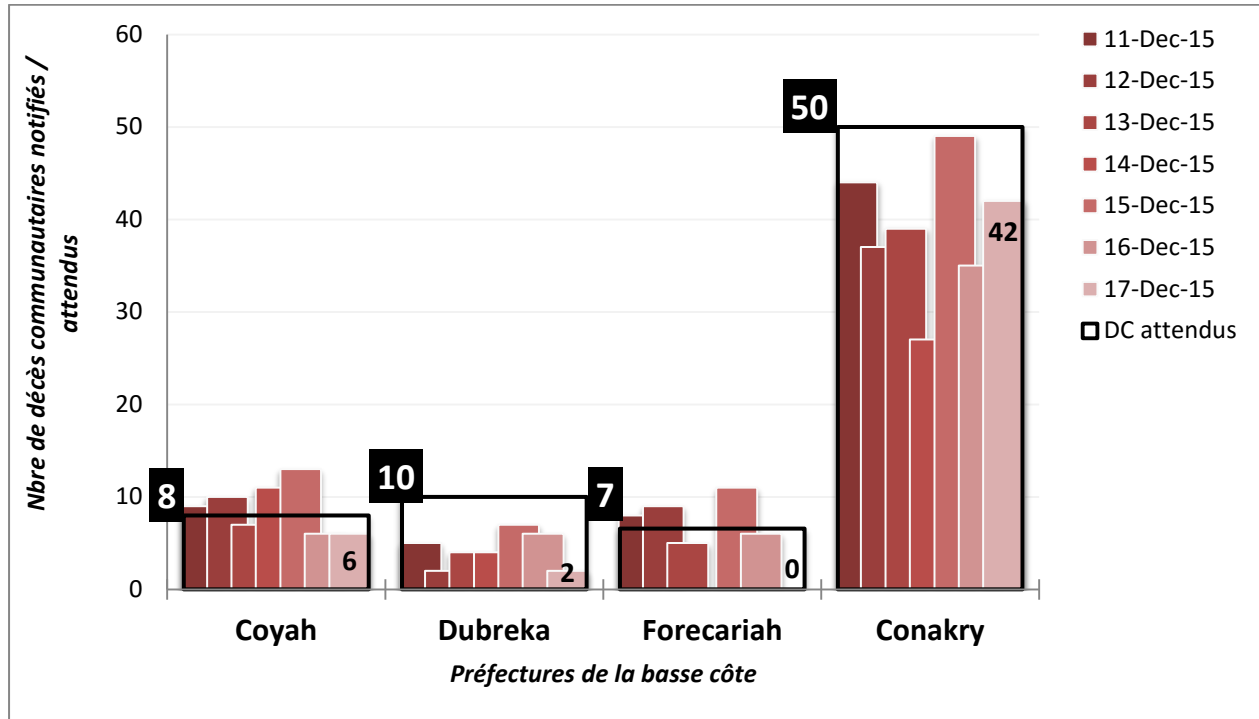

Graphique 5: Décès notifiés par rapport aux décès attendus dans les communes de Conakry au cours des 7 derniers jours, Guinée

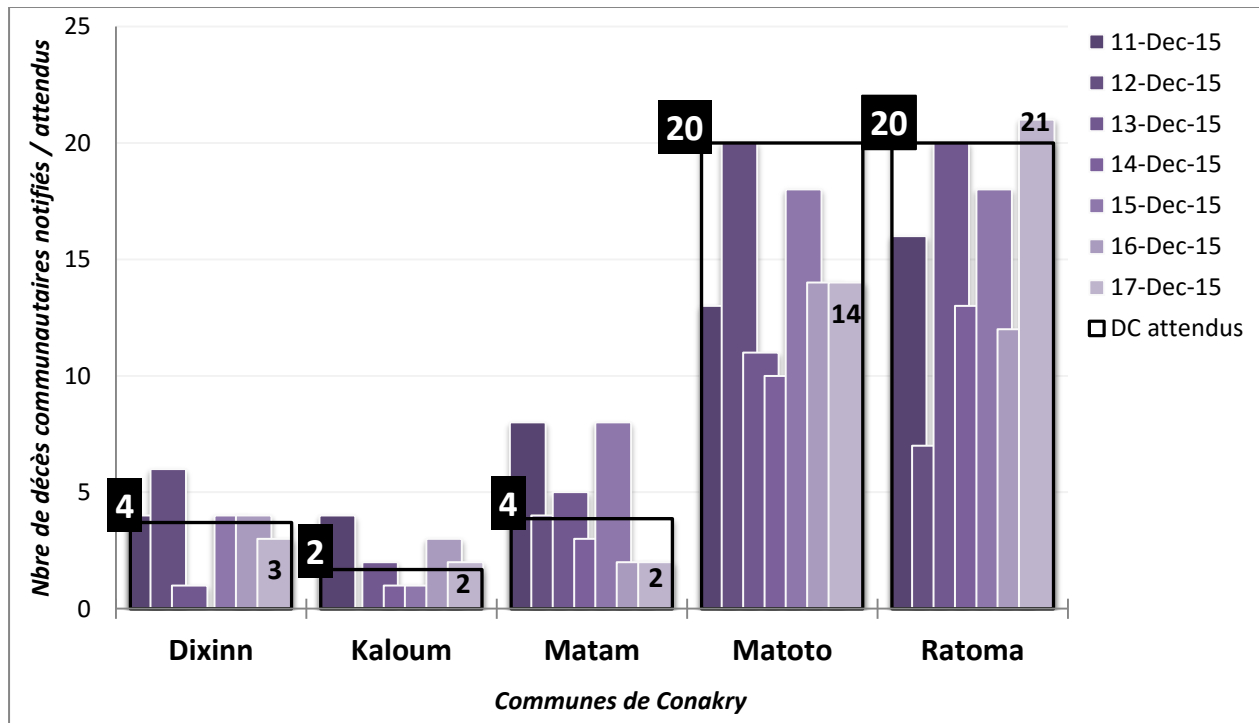



Guinée - Epidémie de la Maladie à virus Ebola

Table 4 : Récapitulatif des échantillons testés le 17/12/2015, Guinée

| LABORATOIRES | Echantillons reçus | Echantillons testés (Sang et Salive) | Echantillons positifs | Echantillons négatifs | Echantillons en attente |
|------------------|--------------------|--------------------------------------|-----------------------|-----------------------|-------------------------|
| IPD Donka | 21 | 21 | 0 | 21 | 0 |
| EUMlabCoyah | 12 | 12 | 0 | 12 | 0 |
| CREMS Kindia | 3 | 3 | 0 | 3 | 0 |
| KPLAN Forécariah | 0 | 0 | 0 | 0 | 0 |
| REDC Conakry | 10 | 20 | 0 | 20 | 0 |
| EUWAMLAB | 0 | 0 | 0 | 0 | 0 |
| KPLAN ID Conakry | 8 | 7 | 0 | 7 | 1 |
| Labo de Kamsar | 10 | 10 | 0 | 10 | 0 |
| Total | 74 | 73 | 0 | 73 | 1 |

Carte 4 : Récapitulatif des échantillons testés par préfecture, le 17/12/2015, Guinée

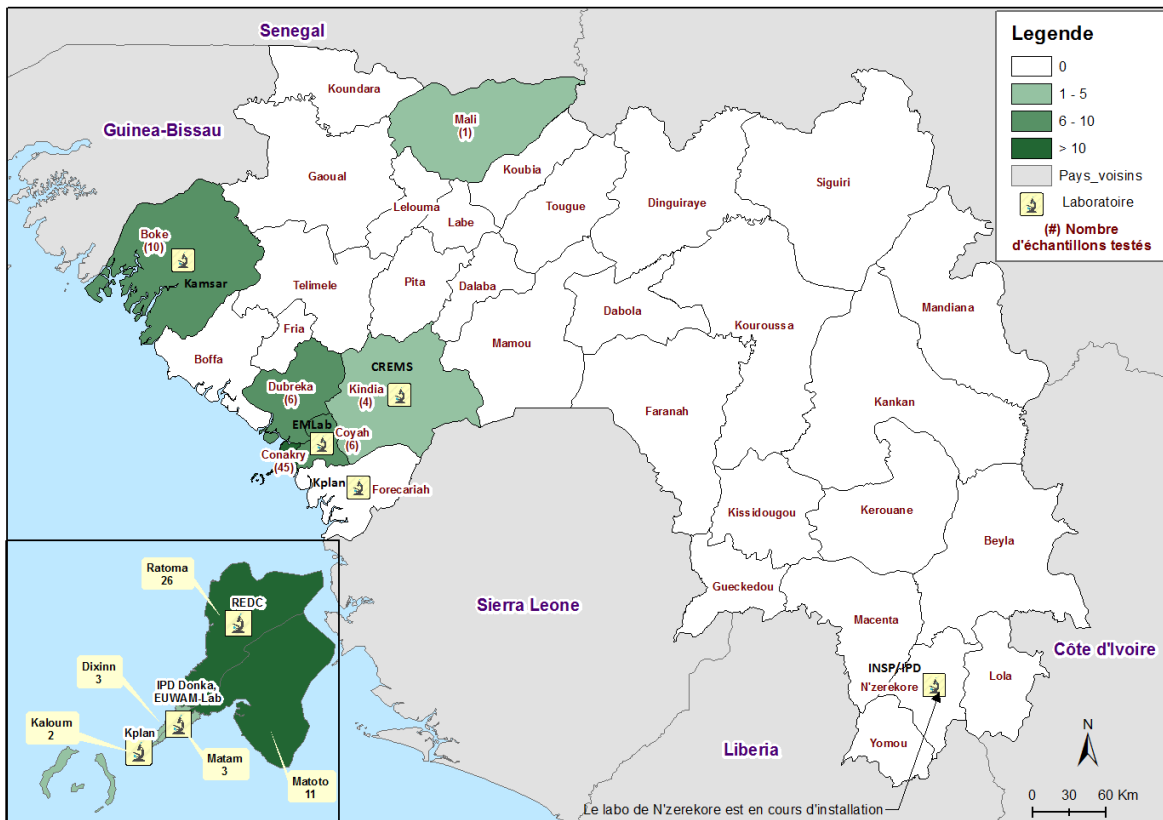

*Echantillon avec préfecture inconnue =1 (Reçu de K-PLAN Conakry)



Guinée - Epidémie de la Maladie à virus Ebola

Graphique 6 : Distribution des cas notifiés, par semaine (début des signes*), 30/12/2013 – 17/12/2015, Guinée

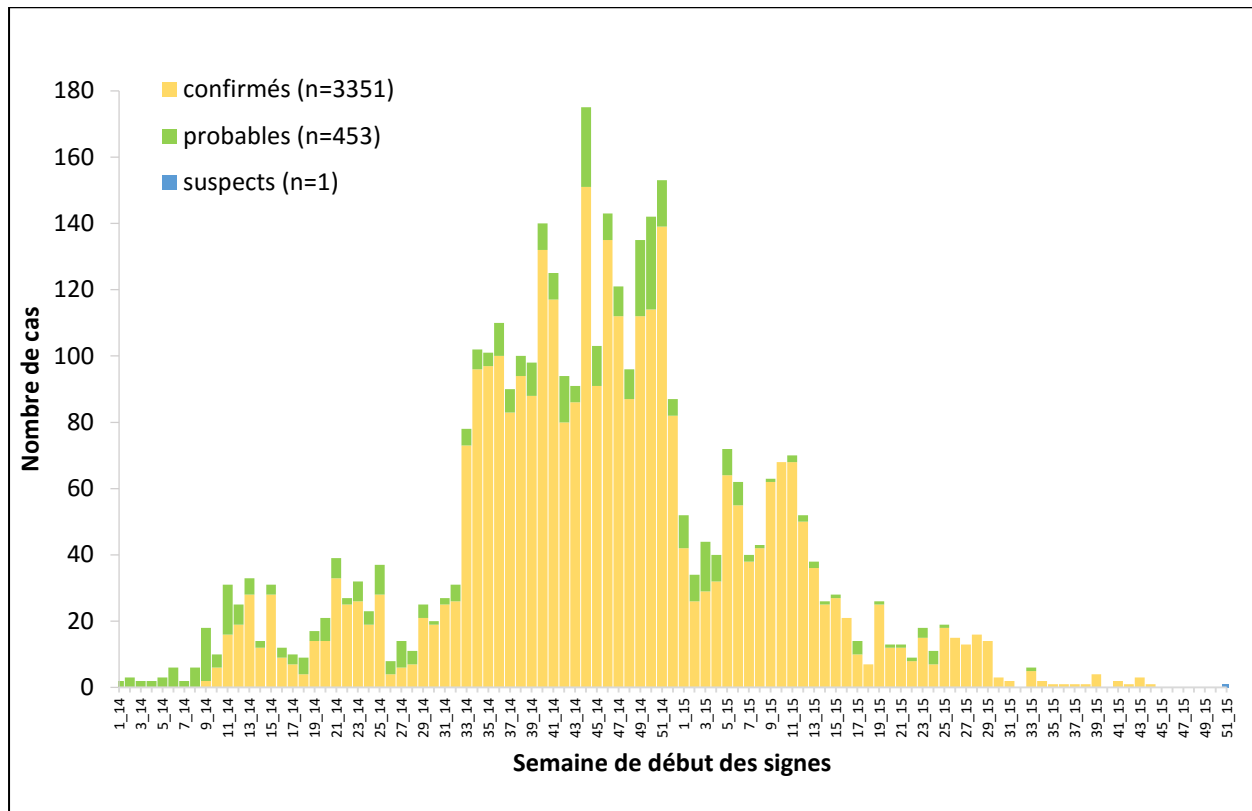

*Valeurs manquantes pour date de début des signes = 0

Graphique 7 : Distribution des cas confirmés et décès, par mois de confirmation, 30/12/2013 - 17/12/2015, Guinée

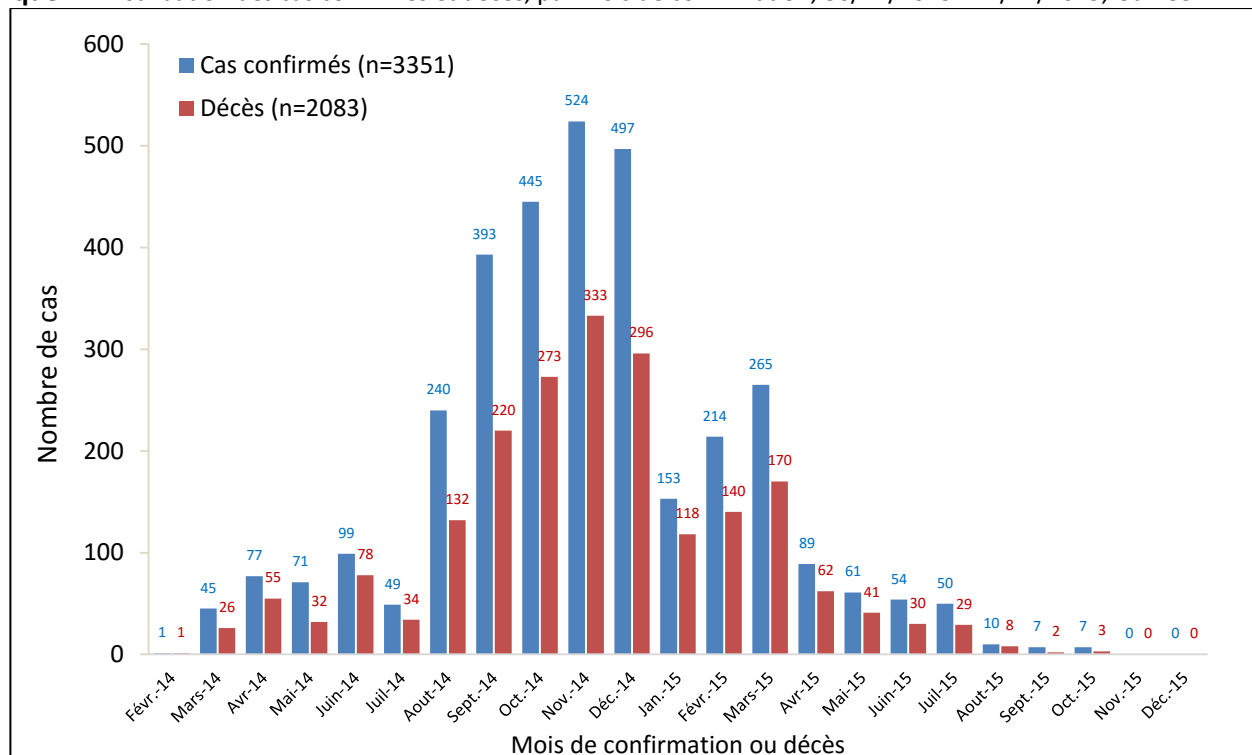



Guinée - Epidémie de la Maladie à virus Ebola

Graphique 8 : Evolution hebdomadaire selon le statut final des patients (Confirmés) au CTE, 30/12/2013 - 17/12/2015, Guinée

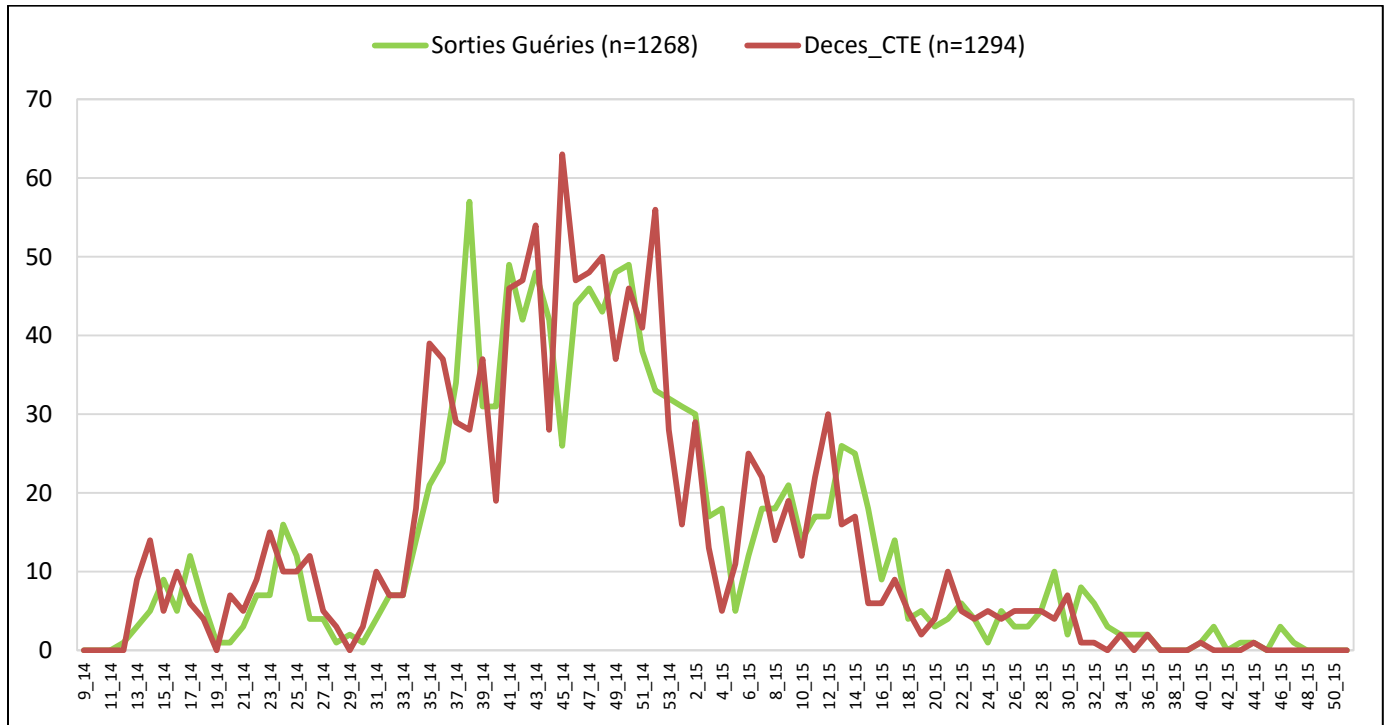

*Valeurs manquantes pour le statut final =0

Table 5 : Situation globale des cas à la date du 17/12/2015

| | TOTAL CAS | DECEDES | |
|--|--------------------|-------------|------------|
| Total cas confirmés | 3351 | 2083 | 62% |
| Total cas probables | 453 | 453 | |
| Total cas suspects | 1 | 0 | |
| Total de cas (confirmés, probables et suspects) | 3805 | 2536 | |
| Personnel de santé | 116 211 | 115 | 55% |



Guinée - Epidémie de la Maladie à virus Ebola

Données épidémiologiques, Ebola_Guinée 12/17/2015

| Description | Totaux | Conakry | Gueckedou | Miscenta | Dibola | Kissidougou | Dingiraye | Teiméle | Boffa | Kouroussa | Siguiré | Pita | Nzérékoré | Yomou | Dubréka | Forécariah | Kerouane | Coyah | Dalaba | Beyla | Kindia | Lola | Boke | Mamou | Mali | Faranah | Kankan | Fria | Koundara | Gaoual | Tougué |
|---|-------------|------------|------------|------------|-------------|-------------|-----------|------------|------------|------------|------------|------------|------------|------------|------------|------------|------------|------------|------------|------------|------------|------------|------------|-----------|------------|------------|------------|------------|-----------|-----------|------------|
| Nouveaux cas enregistrés ce jour* | | | | | | | | | | | | | | | | | | | | | | | | | | | | | | | |
| Nouveaux Cas suspects | 1 | 1 | | | | | | | | | | | | | | | | | | | | | | | | | | | | | |
| Nouveaux Cas Probables | 0 | | | | | | | | | | | | | | | | | | | | | | | | | | | | | | |
| Nouveaux Cas confirmés | 0 | | | | | | | | | | | | | | | | | | | | | | | | | | | | | | |
| Total des nouveaux cas enregistrés ce jour | 1 | 1 | 0 | 0 | 0 | 0 | 0 | 0 | 0 | 0 | 0 | 0 | 0 | 0 | 0 | 0 | 0 | 0 | 0 | 0 | 0 | 0 | 0 | 0 | 0 | 0 | 0 | 0 | 0 | 0 | 0 |
| Cumul des cas | | | | | | | | | | | | | | | | | | | | | | | | | | | | | | | |
| Total des Cas suspects | 1 | 1 | 0 | 0 | 0 | 0 | 0 | 0 | 0 | 0 | 0 | 0 | 0 | 0 | 0 | 0 | 0 | 0 | 0 | 0 | 0 | 0 | 0 | 0 | 0 | 0 | 0 | 0 | 0 | 0 | 0 |
| Total des Cas Probables | 453 | 38 | 112 | 27 | 5 | 36 | 1 | 3 | 17 | 2 | 8 | 1 | 43 | 0 | 13 | 52 | 1 | 7 | 0 | 0 | 35 | 18 | 4 | 0 | 0 | 24 | 1 | 5 | 0 | 0 | 0 |
| Total des Cas confirmés | 3351 | 573 | 270 | 717 | 8 | 100 | 0 | 40 | 36 | 18 | 26 | 7 | 213 | 11 | 147 | 433 | 160 | 237 | 9 | 47 | 78 | 93 | 32 | 0 | 5 | 46 | 31 | 12 | 0 | 0 | 2 |
| Cumul (des cas confirmés, probables et suspects) | 3805 | 612 | 382 | 744 | 13 | 136 | 1 | 43 | 53 | 20 | 34 | 8 | 256 | 11 | 160 | 485 | 161 | 244 | 9 | 47 | 113 | 111 | 36 | 0 | 5 | 70 | 32 | 17 | 0 | 0 | 2 |
| Décès | | | | | | | | | | | | | | | | | | | | | | | | | | | | | | | |
| Nouveaux décès confirmés ce jour * | 0 | | | | | | | | | | | | | | | | | | | | | | | | | | | | | | |
| Nouveaux décès probables ce jour * | 0 | | | | | | | | | | | | | | | | | | | | | | | | | | | | | | |
| Total des décès probables | 453 | 38 | 112 | 27 | 5 | 36 | 1 | 3 | 17 | 2 | 8 | 1 | 43 | 0 | 13 | 52 | 1 | 7 | 0 | 0 | 35 | 18 | 4 | 0 | 0 | 24 | 1 | 5 | 0 | 0 | 0 |
| Total des décès confirmés | 2083 | 284 | 204 | 474 | 8 | 71 | 0 | 17 | 26 | 11 | 16 | 3 | 138 | 5 | 88 | 284 | 97 | 133 | 2 | 28 | 50 | 66 | 18 | 0 | 3 | 31 | 20 | 5 | 0 | 0 | 1 |
| Cumul des décès (probables et confirmés) | 2536 | 322 | 316 | 501 | 13 | 107 | 1 | 20 | 43 | 13 | 24 | 4 | 181 | 5 | 101 | 336 | 98 | 140 | 2 | 28 | 85 | 84 | 22 | 0 | 3 | 55 | 21 | 10 | 0 | 0 | 1 |
| Létalité des cas confirmés | 62% | 50% | 76% | 66% | 100% | 71% | 0% | 43% | 72% | 61% | 62% | 43% | 65% | 45% | 60% | 66% | 61% | 56% | 22% | 60% | 64% | 71% | 56% | 0% | 60% | 67% | 65% | 42% | 0% | 0% | 50% |
| Agents de sante | | | | | | | | | | | | | | | | | | | | | | | | | | | | | | | |
| Nouveaux cas confirmés enregistrés parmi les agents de santé ce jour* | 0 | | | | | | | | | | | | | | | | | | | | | | | | | | | | | | |
| Cumul des cas confirmés parmi les agents de santé. | 196 | 76 | 8 | 13 | 3 | 5 | 0 | 1 | 2 | 0 | 3 | 1 | 18 | 2 | 9 | 10 | 12 | 20 | 0 | 3 | 1 | 3 | 4 | 0 | 0 | 1 | 1 | 0 | 0 | 0 | 0 |
| Cumul des cas probables parmi les agents de santé | 15 | 5 | 5 | 1 | 0 | 0 | 0 | 1 | 0 | 0 | 0 | 0 | 0 | 0 | 0 | 2 | 0 | 0 | 0 | 0 | 0 | 0 | 0 | 0 | 0 | 1 | 0 | 0 | 0 | 0 | 0 |
| Cumul (des cas confirmés et probables) parmi les agents de santé | 211 | 81 | 13 | 14 | 3 | 5 | 0 | 2 | 2 | 0 | 3 | 1 | 18 | 2 | 9 | 12 | 12 | 20 | 0 | 3 | 1 | 3 | 4 | 0 | 0 | 2 | 1 | 0 | 0 | 0 | 0 |
| Nouveaux décès enregistrés parmi les agents de santé ce jour | 0 | 0 | 0 | 0 | 0 | 0 | 0 | 0 | 0 | 0 | 0 | 0 | 0 | 0 | 0 | 0 | 0 | 0 | 0 | 0 | 0 | 0 | 0 | 0 | 0 | 0 | 0 | 0 | 0 | 0 | 0 |
| Cumul des décès confirme parmi les agents de sante | 100 | 32 | 4 | 11 | 3 | 5 | 0 | 0 | 2 | 0 | 1 | 1 | 11 | 1 | 4 | 3 | 8 | 8 | 0 | 2 | 0 | 0 | 2 | 0 | 0 | 1 | 1 | 0 | 0 | 0 | 0 |
| Cumul des décès (Confirmés + probables) parmi les agents de sante | 115 | 37 | 9 | 12 | 3 | 5 | 0 | 1 | 2 | 0 | 1 | 1 | 11 | 1 | 4 | 5 | 8 | 8 | 0 | 2 | 0 | 0 | 2 | 0 | 0 | 2 | 1 | 0 | 0 | 0 | 0 |
| Admissions et sorties CTE | | | | | | | | | | | | | | | | | | | | | | | | | | | | | | | |
| Nouvelles admissions au CTE ce jour * | 2 | 2 | | | | | | | | | | | | | | | | | | | | | | | | | | | | | |
| Nombre total des cas hospitalisés dans le CTE | 1 | 1 | 0 | 0 | 0 | 0 | 0 | 0 | 0 | 0 | 0 | 0 | 0 | 0 | 0 | 0 | 0 | 0 | 0 | 0 | 0 | 0 | 0 | 0 | 0 | 0 | 0 | 0 | 0 | 0 | 0 |
| Nombre total des sorties ce jour du CTE | 1 | 1 | 0 | 0 | 0 | 0 | 0 | 0 | 0 | 0 | 0 | 0 | 0 | 0 | 0 | 0 | 0 | 0 | 0 | 0 | 0 | 0 | 0 | 0 | 0 | 0 | 0 | 0 | 0 | 0 | 0 |
| Cumul des admissions au CTE | 6536 | 2306 | 1528 | 1391 | 0 | 0 | 0 | 0 | 0 | 0 | 8 | 3 | 126 | 0 | 0 | 589 | 12 | 423 | 0 | 0 | 106 | 0 | 44 | 0 | 0 | 0 | 0 | 0 | 0 | 0 | 0 |
| Contacts | | | | | | | | | | | | | | | | | | | | | | | | | | | | | | | |
| Nouveaux contacts enregistrés ce jour * | 0 | | | | | | | | | | | | | | | | | | | | | | | | | | | | | | |
| Nombre de contacts sortis ce jour | 0 | | | | | | | | | | | | | | | | | | | | | | | | | | | | | | |
| Nombre de contacts a suivre ce jour | 0 | | | | | | | | | | | | | | | | | | | | | | | | | | | | | | |
| Nombre de contacts suivis ce jour | 0 | | | | | | | | | | | | | | | | | | | | | | | | | | | | | | |
| Pourcentage des contacts suivis (%) | 0.00 | | | | | | | | | | | | | | | | | | | | | | | | | | | | | | |
| Laboratoire | | | | | | | | | | | | | | | | | | | | | | | | | | | | | | | |
| Nombre d'échantillons collectes ce jour | 64 | 39 | | | | | | | | | | | | | | | | 12 | | | 3 | | 10 | | | | | | | | |
| Nombre d'échantillons en cours de test | 1 | 1 | | | | | | | | | | | | | | | | | | | 0 | | 0 | | | | | | | | |
| Total des échantillons testés | 30532 | 17886 | 2393 | 282 | | | | | | | | | 115 | | | 2728 | | 5054 | | | 1366 | | 708 | | | | | | | | |
| Date de confirmation du dernier cas | 13/10/2015 | 20/12/2014 | 26/02/2015 | 24/12/2014 | 7/02/2015 | | | 30/12/2014 | 20/04/2015 | 9/12/2014 | 26/03/2015 | 5/10/2014 | 23/01/2015 | 7/09/2014 | 25/08/2015 | 29/10/2015 | 18/12/2014 | 21/07/2015 | 9/10/2014 | 8/02/2015 | 20/04/2015 | 23/02/2015 | 14/07/2015 | | 19/02/2015 | 28/01/2015 | 11/04/2015 | 11/07/2015 | | 1/02/2015 | |
| Nombre de jour avec zéro(0) cas confirmé | | 65 | 362 | 294 | 358 | 313 | | 352 | 241 | 373 | 266 | 438 | 328 | 466 | 114 | 49 | 364 | 149 | 434 | 343 | 241 | 297 | 169 | | 301 | 323 | 340 | 159 | | 319 | |

*les données sur les nouveaux cas sont déjà prises en compte dans le cumul.